



CHARTRE FORESTIÈRE DU MASSIF DU BEAUJOLAIS

Bilan Actions 2020



Avec le soutien de :



Cette action est cofinancée par L'UNION
EUROPÉENNE dans le cadre du Fonds
Européen Agricole pour le Développement
Rural (FEADER)



La Région
Auvergne-Rhône-Alpes



Rappel du plan d'action 2018-2020



Enjeu n°1 :
Gérer la forêt dans l'intérêt collectif

Enjeu n°2 :
Mobiliser durablement la ressource forestière

Enjeu n°3 :
Soutenir la filière bois locale

Enjeu n°4 :
Mieux connaître la forêt et le bois

Enjeu n°5 :
Animer, suivre et évaluer la CFT

Piste de travail n°1 :
Mise en gestion de la forêt par la prise en compte de la biodiversité et des effets du changement climatique

Piste de travail n°2 :
Réaliser un comparatif économique et environnemental en fonction de l'âge de coupe des bois

Piste de travail n°3 :
ETF : Maintenir, accompagner et sensibiliser sur les bonnes pratiques

Piste de travail n°4 :
Inciter à la création raisonnée de voiries et de places de dépôt

Piste de travail n°5 :
Informier et promouvoir l'usage du bois énergie comme ressource durable / locale / renouvelable

Piste de travail n°6 :
Promouvoir l'utilisation du bois dans la construction

Piste de travail n°7 :
Accompagner les entreprises de 1ère et de 2ème transformation

Piste de travail n°8 :
Sensibiliser et communiquer sur les fonctions et rôles de la filière forêt-bois

Piste de travail n°9 :
Construire une offre touristique liée à la forêt

Piste de travail n°10 :
Animer, suivre et évaluer la charte forestière

A 1

Mise en gestion de la forêt par la prise en compte de la biodiversité et des effets du changement climatique



ARDEF

Journée Changement Climatique

Cet été l'ARDEF organisait une journée d'échange et de préparation avec une trentaine de partenaires forestiers, autour de 2 temps forts :

- Changement climatique: Visites de parcelles innovantes en forêt départementale

4 parcelles ont été visitées : Chêne rouge, Cèdre, Pin Laricio de Corse et Châtaignier.

Ces visites ont démontré que le changement climatique est remplis d'incertitude.

Dans le Beaujolais, le Douglas reste l'essence qui se porte le mieux. Cependant, pour sortir de la monoculture de Douglas il faudra prendre le risque de planter sur des stations réservées au Douglas, d'autres essences adaptées.

- Feux de forêt, tempêtes: quelle coopération avec les pompiers?

Visite de la base d'entrainement du SDMIS 69 et présentation des méthodes et engins d'interventions sur les feux de forêt.

Cette rencontre a permis de voir les collaborations possibles entre les pompiers et les acteurs forestiers : Information sur la desserte forestière et personnes ressources.

➡ Apports animateur CFT

Mise en relation de l'ARDEF avec les communes, le CRPF, FranSylva Rhône...

A 1

Mise en gestion de la forêt par la prise en compte de la biodiversité et des effets du changement climatique



ONF

Label Bas Carbone

Suite au dépérissement des sapins en forêt Départementale de la Pyramide, l'ONF a entrepris un projet de reboisement.

Un projet labellisé « bas carbone » par le ministère de la transition écologique, où 6300 arbres vont être plantés (pins, cèdres, feuillus) permettant la captation de 808 tonnes de CO2 sur 30ans. Il s'agit du premier projet de compensation mis en œuvre par l'ONF en forêt publique.

Un projet financé par le Département du Rhône et l'entreprise WeNow.

➡ Apports animateur CFT

Relais et communication de l'information aux partenaires de la CFT...

A 1

Mise en gestion de la forêt par la prise en compte de la biodiversité et des effets du changement climatique



CRPF

Sylviculture des gros bois de Douglas

En 2020, le CRPF à travers ses missions de conseils et d'accompagnements des propriétaires, a organisé 4 réunions sur le terrain.

Dont une sur la sylviculture des gros bois de Douglas, pour répondre à la problématique de l'exploitation précoce des Douglas.

Cette réunion a permis également de visiter une entreprise de charpente-construction bois. (25 personnes)

➔ Apports animateur CFT

Relation avec l'entreprise pour l'organisation de la visite



Fédération des Chasseurs du Rhône

Adaptation au changement climatique

Pour répondre aux enjeux du changement climatique en forêt, la Fédération des Chasseurs du Rhône a coorganisée avec Cap Rural, à destination des acteurs forestiers, la visite d'une parcelle qu'elle a acquise et sur laquelle elle effectue des tests de plantations (mélangeant feuillus et résineux) et de libre évolution. (26 personnes)

➔ Apports animateur CFT

Intervention sur l'importance de continuer à fédérer les acteurs de la filière autour du réchauffement climatique.

A 4

Inciter à la création raisonnée de voiries et de places de dépôt

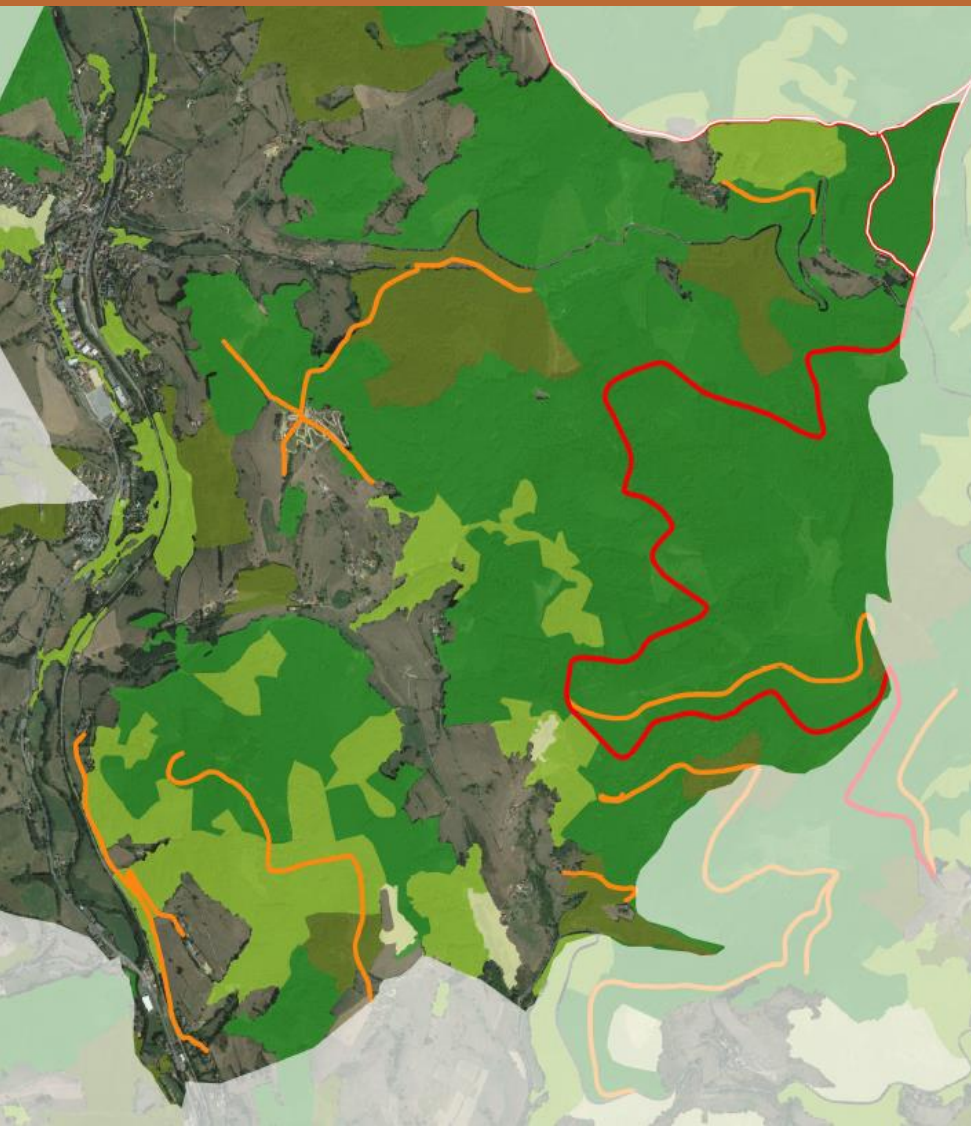

Animateur CFT Cartographie communale

L'animateur de la CFT a réalisé des cartes pour toutes les communes du Massif Forestier.

L'objectif, fournir un outil cartographique ayant un rôle «d'aide à la décision».

Ces cartes permettent aux communes de visualiser et mesurer l'importance de la forêt ainsi que le réseau de desserte forestière qui les traverse (Aide pour le suivi d'entretien).

La réalisation de ces cartes vont de paire avec le lancement du nouveau réseau de délégué.e.s à la filière forêt-bois.

➡ Apports animateur CFT

- Réalisation d'outil cartographique
- Poursuite du travail d'accompagnement des communes

A 4

Inciter à la création raisonnée de voiries et de places de dépôt



Commune de St Nizier d'Azergues Voirie forestière

Fin 2019, l'animateur de la CFT a été sollicité par l'ARDEF pour faire remonter à la commune de St Nizier d'Azergues qu'une route forestière de la commune était très détériorée.

Au printemps 2020, pour répondre à la demande des forestiers, la commune a entrepris d'important travaux de rénovation pour rendre à nouveau praticable cette route.

Pour la remercier, l'ARDEF lui a remis un prix symbolique.

➔ Apports animateur CFT

- Lien entre l'ARDEF et la commune
- Visite de terrain pour évaluer les travaux
- Poursuite du travail d'accompagnement des communes

A 6

Promouvoir l'utilisation du bois dans la construction



Fibois 69

Construction en Bois Local

Dans le cadre de ses actions de promotion de la construction bois, Fibois 69 a organisé à l'occasion de son assemblée générale la visite d'un bâtiment d'entreprise réalisé en grande partie avec du Douglas du Beaujolais. Celui-ci a été fournis par des entreprises du Beaujolais. (70 personnes)

➡ Apports animateur CFT

- Relais auprès des communes et de leurs référent.e.s

CAP RURAL + Territoires forestiers AuRa

Séminaire Valorisation du Bois Local

Depuis 2 ans la CFT participe à un groupe de travail sur la valorisation du bois local, regroupant différents acteurs des massifs forestiers de la Région, Après avoir réalisé plusieurs outils d'aide à la décision pour les maîtres d'ouvrage, maîtres d'oeuvre, technicien.e.s de collectivité...

Ce groupe de travail, a décidé d'organiser un séminaire régional avec comme objectifs, informer, aider et convaincre des collectivités, des maîtres d'œuvre de développer des projets bois. Ce séminaire aura lieu le 15 décembre 2020.

➡ Apports animateur CFT

- Partage d'expériences locales

Mieux connaître la forêt et le bois

A 8

Sensibiliser et communiquer sur les fonctions et les rôles de la filière forêt-bois



Vous souhaitez participer au développement de la filière bois locale ?
Devenez Délégué.e Filière Forêt-Bois dans votre commune

Un réseau pour s'informer, se former, échanger.

➤ Être l'interlocuteur.rice de la filière forêt-bois
Échanges avec les professionnels...

➤ Bénéficier de formation,
d'information sur la forêt, le bois,
Chantier, voirie, construction bois...

➤ Participer à des visites
Bâtiment bois, réseau de chaleur...

➤ Échanger avec les acteur.rice.s locaux
Communes voisines, partenaires...

COMMUNE :

NOM :

Prénom :

Téléphone :

Mail :

Les attentes de votre commune :

Document à retourner

Par courrier à : **Fibois 69** - 210 Boulevard Vermorel 69400 Villefranche sur Saône

OU

Par mail à : k.bazile@fibois69.org



Animateur de la CFT

Réseau de Délégué.e.s à la Filière Forêt-Bois

Pour le bon déroulement de l'évaluation et du futur plan d'action 2021-2026, il est nécessaire de continuer à échanger avec toutes les communes du beaujolais qu'elles soient forestières, rurales, urbaines. Elles sont toutes concernées par le sujet du bois (construction de bâtiment, de chaufferie, de réseau de chaleur...).

L'animateur de la CFT est en train de mettre en place un nouveau réseau de Délégué.s à la Filière Forêt-Bois.

Ce réseau va permettre l'implication des communes dans le développement local de la filière bois et leur apportera également des services (Informations, Formations et Échanges).

➔ Apports animateur CFT

- Formation, informations et échanges auprès des communes
- Liens entre la filière et les communes
- Poursuite du travail d'accompagnement des communes

Mieux connaître la forêt et le bois

A 8

Sensibiliser et communiquer sur les fonctions et les rôles de la filière forêt-bois



Animateur CFT + Géoparc

Découverte de la forêt et du bois

Dans la continuité de 2019, l'animateur CFT et le Géoparc ont poursuivi le programme d'accompagnement proposé aux enseignants des écoles primaires pour faire découvrir la forêt et le bois à leurs élèves (Accompagnement hors temps scolaire).

Cette année il a dû être reporté à l'automne et 4 classes de CM1-CM2 ont pu en bénéficier. L'accompagnement se poursuivra en 2021.

➡ Apports animateur CFT

- Apports de contenus et d'outils pédagogiques aux enseignants
- Lien avec les entreprises pour les visites



Animateur CFT

Découverte des métiers

L'animateur CFT a été sollicité par le Lycée Agricole de Cibeins (01) pour accueillir 2 classes de STAV dans le Beaujolais et leur faire découvrir la filière bois. Au cours de la journée les élèves ont pu visiter un chantier forestier, échanger avec une entreprise forestière et visiter un bâtiment en bois local ainsi qu'un réseau de chaleur communale.

➡ Apports animateur CFT

- Faire découvrir les métiers de la filière forêt-bois aux jeunes

Mieux connaître la forêt et le bois

A
8&9

- Sensibiliser et communiquer sur les fonctions et les rôles de la filière forêt-bois
- Construire une offre touristique liée à la forêt

Vis ma vie de Bûcheron

Saison 2



Les Mercredis Matins

LAC DES SAPINS

8 JUILLET

COL DE CRIE

15 JUILLET

BELMONT DE LA LOIRE

22 JUILLET

CHAMELET

29 JUILLET

COL DES ÉCHARMEAUX

5 AOÛT

À la rencontre
des professionnels de
la gestion forestière

Visites Gratuites &

Animateur CFT + Fibois 69 + ARDEF Vis ma Vie de Bûcheron en Beaujolais

Après 2019, la Charte Forestière, Fibois 69 et l'ARDEF organisaient à nouveau l'événement «Vis ma Vie de Bûcheron». Une opération créée pour permettre au public de découvrir et d'approfondir ses connaissances sur la forêt, ses métiers, sa gestion.

L'occasion de pouvoir échanger en direct sur le terrain avec des professionnels afin de mieux comprendre leurs métiers.

4 visites ont été organisées en 2020 soit 100 personnes accueillies sur un chantier d'abattage mécanisé, de sylviculture, d'abattage manuel et d'éclaircie.

Avec à la clef 3 reportages TV.

➔ Apports animateur CFT

- Liens entre le public et les professionnels
- Liens avec les partenaires touristique
- Communication et relais dans les médias

Vis ma vie de Bûcheron

Saison 2 - Rétrospective



12

Mieux connaître la forêt et le bois

A 8

Sensibiliser et communiquer sur les fonctions et les rôles de la filière forêt-bois



CCSB

Mercredi du Col de Crie

Dans le cadre des « Mercredis du Col de Crie » organisés par la Communauté de Communes Saône Beaujolais, l'animateur de la CFT a animé une enquête forestière et une course d'orientation autour de la forêt et du bois. Plus de 80 personnes (enfants, parents, grands-parents) ont participé aux ateliers.

➔ Apports animateur CFT

- Création d'outil pédagogique : découvrir la gestion de la forêt, les métiers, les usages du bois
- Échanges et apports d'informations auprès du public

Collectif de la Pierre de Saint Martin

Soirée débat

Le « Collectif de la Pierre de Saint Martin » de Vauxrenard organisé une soirée débat autour du film « Le Temps des Forêts ». L'animateur de la CFT, le CRPF et un expert forestier sont intervenus pour apporter des précisions sur la réalité de la gestion des forêts, sur l'économie forestière et le contexte du massif forestier du Beaujolais. Une trentaine de personnes étaient présentes.

➔ Apports animateur CFT

- Représenter la filière auprès du public
- Échanges et apports d'informations auprès du public
- Liens avec les associations locales



A 10

Évaluer la Charte Forestière du Beaujolais



Évaluation de la Charte Forestière

Décembre 2020 – Mars 2021

Fibois 69

Évaluation de la Charte Forestière

En 2020, la CFT arrive en fin de programmation, il est nécessaire de faire le bilan du programme d'action 2018-2020.

Ce travail sera réalisé entre Décembre 2020 et Mars 2021.

Ce bilan permettra de dessiner la nouvelle feuille de route pour la période 2021-2026.

Une chargée de mission a été recrutée pour mener à bien cette évaluation.

➔ Apports animateur CFT

- Cadrage de l'évaluation
- Relance d'un nouveau plan d'action

Nouvelles perspectives 2021

- 2 temps forts -



Autour du nouveau plan d'action 2021-2026 qui sera établi pour la Charte Forestière du Beaujolais, 2 temps forts sont déjà en préparation pour 2021.

Voyage découverte-formation délégués filière bois **Animateur CFT + CRPF**

Découverte/échanges autour du rôle des élus locaux dans la filière forêt-bois : Changement Climatique, Voirie forestière, Construction Bois...
Sensibiliser et convaincre les élus à lancer la démarche Sylv'Acctes sur le Beaujolais.



Nouvelle Fête de la Forêt et du Bois **ARDEF + FIBOIS 69 + Associations Locales**

Un événement innovant dans le Beaujolais à destination du public pour lui faire découvrir l'univers de la filière forêt-bois et répondre à ses questions autour d'échanges, de démonstrations, de visites, d'ateliers pédagogiques...